

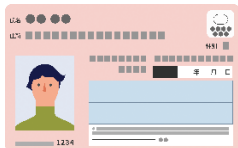

スマホ保険証とマイナ救急について



スマホ保険証とマイナ救急って何？



医療機関等の受診はマイナ保険証の利用を基本とする仕組みに完全移行し、マイナ保険証の活用がさらに広がっています。今回はスマホ保険証とマイナ救急についてご紹介します。

スマートフォンをマイナ保険証として利用する方法は？

マイナ保険証の利用登録がされたマイナンバーカードをスマートフォンに追加することで、**カードを取り出すことなく、スマートフォンをかざして**、医療機関等で利用できます。機器の準備の整った医療機関等で順次、利用可能となります。



設定方法

- 1 マイナ保険証の利用登録（マイナ保険証を利用していただければ不要）
- 2 スマートフォンにマイナンバーカードを追加



▼ Androidの登録の詳細はこちら



※ Android11以上のバージョンが必要です。

▼ iPhoneの登録の詳細はこちら



※ ios18.5以上のバージョンが必要です。

マイナ救急ってどんな取組み？

救急現場において救急隊員がマイナ保険証を活用し、傷病者の医療情報を把握することで、適切な搬送先医療機関の選定やスムーズな処置が受けられるなど「もしも」の時に役立つ取組みです。



◀ 詳細はこちら

マイナ救急実施の流れ

119番通報時に指令員が通報者に対し、**マイナ保険証の準備**を依頼

傷病者が**医療情報の閲覧に同意**（意識不明の場合など例外有）

Point

救急隊員がマイナ保険証を読み取り、**傷病者の過去の受診歴や薬剤情報などの医療情報を閲覧**

Point

適切な搬送先医療機関の選定や処置に活用

必要な準備

マイナンバーカードの取得

+

マイナ保険証の利用登録

+

外出時にマイナンバーカードを持ち歩くこと

マイナ保険証の利用登録がまだの方はお早めにご登録ください。

問合せ先

給付貸付課資格担当

☎ 03-5320-6826