

大阪支部組合員の皆様へ | ホテルアウイーナ大阪のお得な情報をお届け!

vol.

127

August - November  
2023

# AWINA NEWS



## CONTENTS

選べるお料理フリードリンク付き

アウイーナパーティプラン

秋の味覚狩り1泊2食プラン

公立学校共済組合大阪支部所属の  
現職組合員の利用補助について

2024 アウイーナの創作料理 **おせち**

AWINA INFO SNSで最新情報発信中

公立学校共済組合大阪支部  
LINE公式アカウント友だち募集中

会食利用補助申請書



全プラン  
飲み放題付

# アウィーナパーティプラン

【ご予約制】20名様より承ります

期間:2023年4月1日~2024年3月31日(除外日:12/29~1/3)

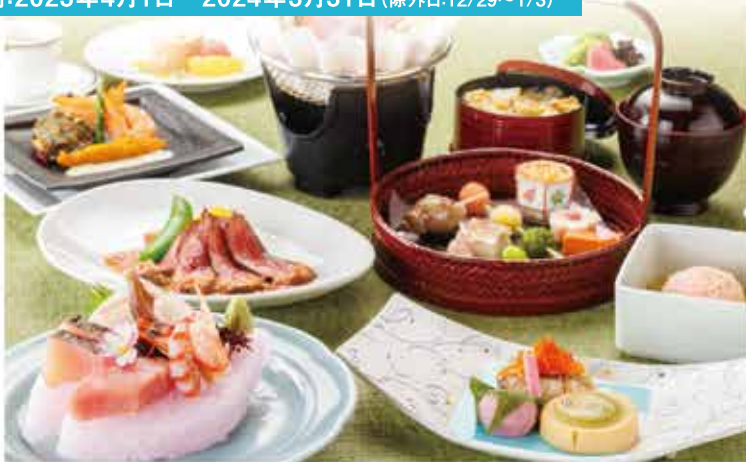

**A** わようごぜん  
**和洋御膳プラン** お一人様 7,400円  
会食利用補助 適用で **5,400円**

**B** しゅんか  
**ビュッフェ または 旬香プラン** お一人様 8,300円  
(蒲席・立食・オンテール) 会食利用補助 適用で **6,300円**

**C** ゆうえん  
**悠宴プラン** お一人様 9,700円  
会食利用補助 適用で **7,700円**

**D** かえん  
**華宴プラン** お一人様 11,600円  
会食利用補助 適用で **9,600円**

プランに含まれるもの

**フリードリンクAプラン (2時間) 付き**

ビール/ウイスキー/焼酎(麦・芋)/オレンジジュース/アップルジュース/ウーロン茶

**おすすめ! オプション【全種類飲み放題】プラス500円** ※全員の人数でのご注文となります

ワイン(赤・白)/日本酒/サワー/酎ハイ/ノンアルコールビール/コーラ

※料理写真はイメージです ※価格は税金・サービス料を含みます

※ご宴会は10日前までにご予約ください ※食材手配の都合により1週間前よりキャンセル料が発生します

3つの特典

- ▶ 会場使用料2時間30分無料
- ▶ マイクと司会台付き (マイク:有線・ワイヤレス各1本) ※マイクは指定会場のみ利用可能
- ▶ その他器材 利用料金50%OFF

宴会予約 TEL 06-6772-1445 (9:00~18:00)

Stay



電話予約  
限定

## 秋の味覚狩り1泊2食プラン

レストランでの夕食は秋の恵みを堪能。レイトチェックアウト特典で秋の香りに包まれながら心地よいゆったりとした時間をお過ごしください。

お一人様 **13,000円** → 会食利用補助 適用で 9/30まで 組合員 **7,000円** 被扶養者 **7,700円** 小学生 **6,700円**  
小学生 12,000円 宿泊利用補助 適用で 10/1より 組合員・被扶養者 **8,000円** 小学生 **7,000円**

期間 2023.9.1(金)~11.30(木) ※除外日: 祝日を除く月曜日(レストラン休休日)及びホテル指定日となります

予約 2名様より承ります / 7日前までにご予約ください

内容 レストランでのご夕食・ご朝食、お部屋: 洋室または和室

特典 夕食ワンドリンクサービス、レイトチェックアウト12:00 (通常チェックアウト10:00)

※写真はイメージです ※表示価格は税金・サービス料を含みます

宿泊予約 TEL 06-6772-1441 (9:00~18:00)

### 公立学校共済組合 大阪支部所属の 現職組合員の利用補助について

令和5年10月1日より制度が変わります!  
9月30日までは現行制度をご利用いただけます

詳細、最新情報は公立学校共済組合 大阪支部のホームページをご確認ください

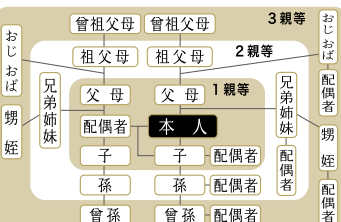

### 会食利用補助 補助申請書は裏表紙に

- 対象/組合員 および 3親等以内の親族
- 補助額/会食利用 1人5,000円以上の場合 1人につき2,000円  
おせち料理 1台につき3,000円
- 利用方法/「会食利用補助申請書」記入のうえ、会食開始までに、フロントへ提出 (レストラン利用の場合はレストランへ提出)  
※おせち料理の場合: おせち申込後すぐに、郵送またはフロントへ提出

- 対象/組合員 および 3親等以内の親族 (組合員又は被扶養者を必ず伴う)
- 補助額/会食利用 1人5,000円以上の場合 1人につき2,000円  
おせち料理 1台につき3,000円 (※)
- 補助回数/令和5年10/1~令和6年3/31までの半年間で組合員1人につき6人分補助令和6年度からは組合員1人につき1年度内12人分補助
- 利用方法/支部ホームページの組合員専用ページより、自身で利用者分の補助券を事前に印刷し、会食当日、フロントへ組合員証又は被扶養者証を提示のうえ、補助券を提出 (レストラン利用の場合はレストランへ)

(※)おせち料理については現行通り: おせち申込後すぐに申請書を記入のうえ、郵送または来館にてフロントへ提出

### 宿泊利用補助

- 対象/組合員 および 被扶養者(小学生以上)
- 補助額/組合員 4,000円 被扶養者 3,300円
- 補助回数/月3回まで  
\*組合員、被扶養者それぞれ上記回数まで
- 利用方法/健康保険証(組合員証、被扶養者証)をフロントへ提示

- 対象/組合員 および 被扶養者(小学生以上)
- 補助内容/組合員・被扶養者一律 3,000円
- 補助回数/令和5年10/1~令和6年3/31までの半年間で6回まで  
令和6年度からは1年度内12回  
\*組合員、被扶養者合わせて上記回数まで
- 利用方法/支部ホームページの組合員専用ページより、自身で利用者分の補助券を事前に印刷し、利用当日、フロントへ組合員証(被扶養者証)を提示のうえ、補助券を提出

※任意継続組合員は対象外  
※組合員証を他人に貸す等不正使用を固く禁じます



Awina♥Info  
ホテルの最新情報を発信しています  
いいね! フォロー よろしくお祈りします



アウィーナ公式SNSはこちら lit.link/awinaosaka

公立学校共済組合大阪支部  
LINE公式アカウント



## 友だち募集中

ID: @079vocuz

LINEの「友だち追加」から ID検索するか QRコードをスキャンしてください







# おせち



限定  
**5台**

**響宴** (和洋四段重)  
**66,000円**

会食補助 適用で **63,000円**

6~7人用 和洋折衷 75品目  
約213×213×高さ261mm



来館受取 限定特典 **お祝い酒 (720ml) プレゼント** ※おせち一台につき一本

## 和三段重

35,000円



早得 会食補助 適用で **31,000円**

限定 **220台** 4~5人用 和食 55品目  
約213×213×高さ187mm

## 和二段重

30,000円



早得 会食補助 適用で **26,000円**

限定 **70台** 2~3人用 和食 51品目  
約213×213×高さ133mm

## 和洋二段重

30,000円



早得 会食補助 適用で **26,000円**

限定 **80台** 2~3人用 和洋折衷 47品目  
約213×213×高さ133mm

### ■ 承り期間 2023.10/1 ~ 2023.12/20

限定数に達し次第受付終了 <響宴のみ 2023.11/30 まで>

11/30 までのお申込みで **早得 1,000円OFF** <響宴は除く>

### ■ 電話予約 / 来館予約 / ネット予約

TEL: **06-6772-1445** (受付時間 9:00~18:00)

### ■ お支払い方法 ※申込日を除く3日以内にお願いします ※振込手数料はご負担願います

来館 / 現金書留 / 銀行振込 / オンライン決済 (ネット予約のみ)

振込先 **りそな銀行 上六支店 普通口座 1411855**  
**公立学校共済組合大阪宿泊所 (コウリツガツコウキョウサイクマイ オオサカシユクハクシヨ)**

※ネット予約の銀行振込先は「GMOあおぞらネット」になります

併用利用できます!  
電話予約限定  
(ネット予約不可)

- ◎大阪支部発行の『施設利用券』 ■支払方法 / 来館、現金書留  
(婚礼の「食事付宿泊券」も対象です) ※約額はお支払致しませんのでご了承ください
- ◎やすらぎポイントカード(11/30まで) ■支払方法 / 来館のみ  
※1ポイント単位で利用可能

ネット予約が便利です



ネット予約こちらから  
awina-osaka.com

大阪支部組員特典  
会食利用補助  
(おせち)

### ■ お受取方法

●来館受取 1F予約サロン 12/31 (9:00~15:00)

※電話・来館予約の場合は「おせち承り書」をご提示ください

※ネット予約の場合は「おせち承り書」の発行は **ございません**

ネット予約時の「メール画面 (印刷可)」をご提示ください

●配送無料 (チルドゆうパック) 12/31 午前中指定

※北海道・東北・新潟・沖縄および離島等お届け出来ない区域がございます

※年末の特殊配送のため時間指定不可 / 交通状況により午後になる場合がございます

### ■ キャンセル・返金

●ネット予約は、変更・キャンセル・返金は **できません**

●電話・来館予約のキャンセル期限は **12/20 18:00まで**

●返金については返金に係る **事務手数料 1,000円** を差し引いた全額の返金となります

●期限を過ぎてからのキャンセルは **商品料金の100%** を申し受けます

(**キャンセル料には会食利用補助は適用できません**)

※価格には消費税8% (軽減税率) が含まれています  
※写真はすべてイメージです 料理内容は仕入れ状況等により変更する場合がございます

- 対象者 / 組員および3親等以内の親族
- おせち料理 一台につき **3,000円** を補助
- 利用方法 / 補助申請書記入の上ホテルへ提出

補助申請書は裏面に  
提出方法  
来館 または 郵送

# 会食利用補助申請書

公立学校共済組合大阪支部長 様

<b>施設利用年月日</b> <small>ここは空白で結構です。スタッフが記入します。</small>	<b>会食利用代表者 (注1)</b>	
	氏名	連絡先 (TEL)
(Blank space for staff entry)		

番号	利用者氏名 (注1)	組合員との続柄	組合員氏名 (注2)	組合員証記号番号																
				枝番																
1		<input type="checkbox"/> 本人 本人以外( )		公立阪																
2		<input type="checkbox"/> 本人 本人以外( )		公立阪																
3		<input type="checkbox"/> 本人 本人以外( )		公立阪																
4		<input type="checkbox"/> 本人 本人以外( )		公立阪																
5		<input type="checkbox"/> 本人 本人以外( )		公立阪																
6		<input type="checkbox"/> 本人 本人以外( )		公立阪																
7		<input type="checkbox"/> 本人 本人以外( )		公立阪																
8		<input type="checkbox"/> 本人 本人以外( )		公立阪																

- (注1) 代表者は、会食利用代表者欄と利用者氏名欄等の両方にご記入ください。
- (注2) 利用者が家族(3親等以内の親族に限る)の場合のみご記入ください。併せて利用者氏名欄等にも記入が必要です。
- (注3) 申請書は会食開始前にフロント等にご提出ください。
- (注4) 組合員本人について、利用当日に公立学校共済組合大阪支部の組合員資格を喪失している場合、補助は利用できません。  
利用者が組合員本人の場合、組合員資格を有しているか大阪支部にて確認します。
- (注5) 不正利用をした組合員等(組合員資格喪失後の補助利用者も含む。)に対しては、事後に補助した金額を返金いただくとともに、当該年度及び翌年度の補助をとりやめます。
- (※) 申請書に記載された個人情報、会食利用補助のためにのみ利用し、目的外利用は行いません。

ここは空白で結構です。スタッフが記入します。

(Blank space for staff entry)	
-------------------------------	--

**会食利用補助は組合員(現職)および3親等以内の親族まで利用可能** ※任意継続組合員は対象外

- (令和5年9月30日までの)会食利用/来館提出
- おせち料理/お申込後すぐに申請書を郵送または来館提出
- 郵送先 〒543-0031 大阪市天王寺区石ヶ辻町19-12 ホテルアウイーナ大阪 予約係/おせち予約係

●申請書は黒のボールペンで記入  
●健康保険証の右上の番号 10桁記入

**記入方法はコチラ** → 

健康保険証 組合員証番号10桁 

組合員特典のページへ

