



水前寺共済会館

# GRATIA

グレースシア

## 水前寺共済会館グレースシア 利用助成ガイド

水前寺共済会館グレースシアでは、公立学校共済組合熊本支部の組合員様とそのご家族(被扶養者に限る)なら、宿泊も食事もお得に利用できる助成制度をご用意しております。初めての方でも迷わず、スムーズに助成を受けるためのステップを分かりやすくまとめました。ぜひご利用ください!

### 助成内容

宿泊やイベント(食事・テイクアウト)の利用時に、以下の助成を受けることができます。

#### 宿泊助成

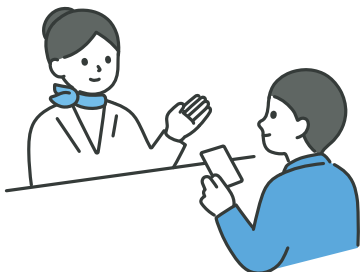

助成額

- 組合員本人
  - 被扶養者
- 1人1泊 **2,500円**

- 公務(出張等)以外での利用が対象です。
- 年間(4月～翌年3月)で、組合員一人あたり合計12泊まで利用可能です。※被扶養者の分も合算します。

助成対象は「やすらぎの宿」Webサイト、電話でのご予約に限ります。

◆ やすらぎの宿 Best Rate →



#### イベント助成(食事・テイクアウト)

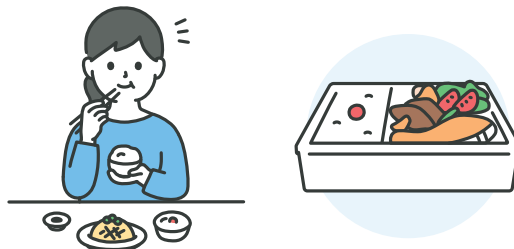

助成額

- 組合員本人
  - 被扶養者
- 1人1回 **2,000円**

- 一人一回4,000円以上の利用が対象です。
- 年間(4月～翌年3月)で、組合員一人あたり合計12回まで利用可能です。※被扶養者の分も合算します。

宴会プランやテイクアウトメニューについては「水前寺共済会館グレースシア」Webサイトをご覧ください。 →



詳しい助成方法に関しましてはウラ面をご覧ください →

# 助成方法

利用当日、フロントで組合員資格を確認するために、いずれかの提示をお願いします。

## ● マイナポータル

1 PCもしくはスマートフォンで「マイナポータル」にログインします。



- PCの方  
<https://myna.go.jp/>にアクセス
- スマートフォンの方  
事前にマイナポータルアプリをインストール



2 メニューから「健康保険証」をタップしてください。



「医療保険の資格情報」のPDFファイルを保存し、画面提示またはプリントアウトして提示することも可能です。  
※提示の際は、保存日時が概ね1か月以内であることを確認してください。

3 画面をスクロールして資格情報(組合員番号等)を確認、スタッフに提示してください。

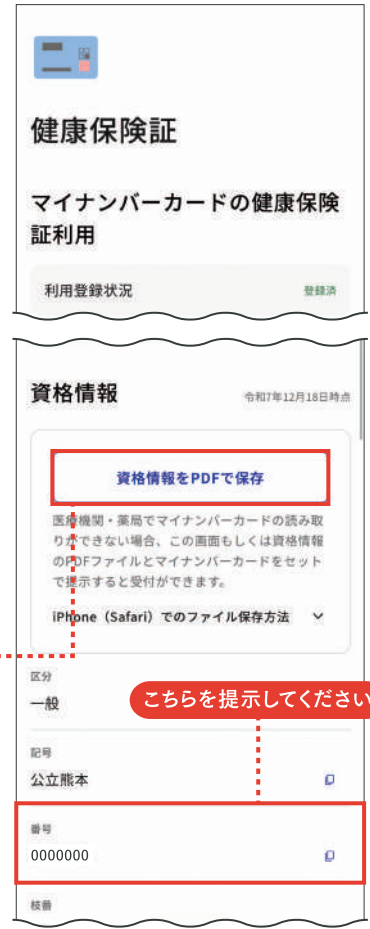

## ● 資格確認書

マイナ保険証をお持ちでない方は、「公立学校共済組合資格確認書」をご持参ください。

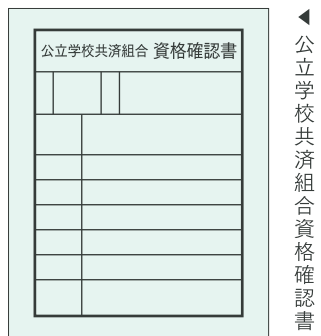

公立学校共済組合資格確認書

## 10名以上の団体予約と申請書の入手方法

10名以上の団体でイベント助成を利用する場合は、事前の申請が必要です。

### 申請方法

利用日の3日前までに、「イベント利用助成申請書」をメールで送付してください。

メール送付先 [info@suizenji-kk.com](mailto:info@suizenji-kk.com)

### 申請書の入手手順

1. 「公立学校共済組合熊本支部」のホームページにアクセスする。
2. 「組合員専用ページ」にログインする。
3. 「様式ダウンロード集」を選択する。
4. 「福祉事業・健診事業関係」のカテゴリから、該当の様式をダウンロードする。



## ご注意

組合員(被扶養者)の資格確認ができない場合(書類忘れ等)は、助成を受けることができません。  
当日は必ず、マイナポータル画面か「医療保険の資格情報」のPDF、または「資格確認書」をご準備ください。