

議案第1号

令和4年度公立学校共済組合岩手支部決算について

令和4年度公立学校共済組合岩手支部決算について、公立学校共済組合運営規則第60条第2項第1号に基づき議決を求めるものである。

令和5年6月12日

公立学校共済組合岩手支部
支部長 佐藤 一 男

〔 岩 手 支 部 〕

決 算 の 概 要

目 次

議案第 1 号関係

〔岩手支部〕

決算の概要

I 組合員数・被扶養者数・基礎標準報酬月額	1
II 短期経理	3
III 長期経理	6
IV 業務経理	9
V 保健経理	11
VI 貸付経理	16

財務諸表（貸借対照表・損益計算書）

1 短期経理	19
2 長期経理（2 厚生年金保険・3 退職等年金・4 経過的長期）	20
5 業務経理	23
6 保健経理	24
7 貸付経理	25

資 料

1 短期給付の内訳	26
2 医療費の内訳	27
3 任意継続組合員に係る短期給付の状況	28
4 年金受給者の状況	28
5 支部組織及び職員数	29

I 組合員数・被扶養者数・基礎標準報酬月額

令和4年度末の組合員数は13,804人で、前年度末に比べ571人（4.31%）増加した。

令和4年度末の被扶養者数は9,548人で、前年度末に比べ198人（2.03%）減少した。また、組合員一人当たりの被扶養者数は0.69人で、前年度末に比べ0.05人（6.76%）減少した。

令和4年度末における掛金・負担金の基礎となった標準報酬月額の総額は55億1,434万円余で、前年度末に比べ863万円余（0.16%）増加した。

令和4年度末の平均標準報酬月額は399,475円で、前年度末に比べ16,584円（3.99%）減少した。

I 組合員数・被扶養者数・基礎標準報酬月額

1 年度末組合員数

(単位：人、%)

	令和4年度 A			令和3年度 B			対前年度比較 C (A-B)			増減率 C/B×100			摘 要
	男	女	計	男	女	計	男	女	計	男	女	計	
一般組合員	5,753	5,901	11,654	6,305	6,663	12,968	▲ 552	▲ 762	▲ 1,314	▲ 8.75	▲ 11.44	▲ 10.13	
短期組合員	743	1,115	1,858	0	0	0	743	1,115	1,858	0.00	0.00	0.00	
船員組合員	28	0	28	31	0	31	▲ 3	0	▲ 3	▲ 9.68	0.00	▲ 9.68	
船員短期組合員	1	0	1	0	0	0	1	0	1	0.00	0.00	0.00	
小 計	6,525	7,016	13,541	6,336	6,663	12,999	189	353	542	2.98	5.30	4.17	
任意継続組合員	147	116	263	117	117	234	30	▲ 1	29	25.64	▲ 0.85	12.39	
合 計	6,672	7,132	13,804	6,453	6,780	13,233	219	352	571	3.39	5.19	4.31	

2 年度末被扶養者数

(単位：人、%)

	令和4年度 A	令和3年度 B	対前年度比較 C (A-B)	増減率 C/B×100	摘 要
年度末被扶養者数	9,548	9,746	▲ 198	▲ 2.03	
組合員一人当たり被扶養者数	0.69	0.74	▲ 0.05	▲ 6.76	

3 年度末基礎標準報酬月額

(単位：円、%)

	令和4年度 A		令和3年度 B		対前年度比較 C (A-B)		増減率 C/B×100		摘 要
	標準報酬月額	平均給料月額	標準報酬月額	平均給料月額	標準報酬月額	平均給料月額	標準報酬月額	平均給料月額	
一般組合員	4,941,808,000	424,044	5,410,970,000	417,256	▲ 469,162,000	6,788	▲ 8.67	1.63	
短期組合員	469,882,000	252,897	0	0	469,882,000	252,897	0.00	0.00	
船員組合員	9,050,000	323,214	9,770,000	315,161	▲ 720,000	8,053	▲ 7.37	2.56	
船員短期組合員	134,000	134,000	0	0	134,000	134,000	0.00	0.00	
小 計	5,420,874,000	400,330	5,420,740,000	417,012	134,000	▲ 16,682	0.00	▲ 4.00	
任意継続組合員	93,474,000	355,414	84,970,000	363,120	8,504,000	▲ 7,706	10.01	▲ 2.12	
合 計	5,514,348,000	399,475	5,505,710,000	416,059	8,638,000	▲ 16,584	0.16	▲ 3.99	

Ⅱ 短期経理

短期経理は、組合員とその被扶養者の病気、負傷、出産、死亡、その他災害等に関し行う給付に係るものである。給付には、法律で定められている法定給付（療養の給付、療養費、家族療養費、出産費、埋葬料、傷病手当金、育児休業手当金等）と、これらの法定給付を補完するために公立学校共済組合が独自に給付を行う附加給付（家族療養費附加金、出産費附加金、埋葬料附加金、傷病手当金附加金等）及び一部負担金払戻金がある。

これらの給付に要する費用は、組合員が負担する掛金と、地方公共団体の負担金等をもって充てられている。

令和4年度の掛金率及び負担金率は次表のとおりである。

なお、短期経理の掛金率及び負担金率には、福祉財源として給料及び期末手当等ともに1,000分の2.82が、介護保険に係る財源として給料及び期末手当等ともに1,000分の17.64が含まれており、本部に送金した後、保健経理等へ配分されるものである。

令和4年度の「本部より回送金」を除く収入額は、掛金及び負担金等が90億8,272万円余で、前年度に比べ3億3,853万円余（3.9%）増加した。また、組合員一人当たりでは676,906円で、前年度に比べ28,419円（4.4%）増加した。

短期給付の総額は36億9,563万円余で、前年度に比べ1,665万円余（0.5%）増加した。また、組合員一人当たりの給付額は275,423円で、前年度に比べ2,582円（0.9%）増加した。

短期給付の総額に占める法定給付の割合は97.8%（前年度97.7%）で、附加給付等の割合は2.2%（前年度2.3%）となった。

なお、負担金の収入額については、全額を本部へ送金し、給付金等に不足を生ずる資金について、本部から回送されるものである。

Ⅱ 短期経理

1 財源率

(単位：千分率)

			令和4年度						令和3年度		
			（4月から9月）			（10月から翌3月）			掛金率	負担金率	計
			掛金率	負担金率	計	掛金率	負担金率	計			
一般組合員	短期給付	給料	42.100	42.100	84.200	46.600	46.600	93.200	42.100	42.100	84.200
		期末手当等									
	福祉事業	給料	1.410	1.410	2.820	1.410	1.410	2.820	1.410	1.410	2.820
		期末手当等									
	育児休業・介護休業 手当金公の負担	給料	/	0.080	0.080	/	0.080	0.080	/	0.100	0.100
		期末手当等									
	介護	給料	8.820	8.820	17.640	8.820	8.820	17.640	8.900	8.900	17.800
		期末手当等									
	計	給料	52.330	52.410	104.740	56.830	56.910	113.740	52.410	52.510	104.920
		期末手当等									
船員組合員	短期給付	給料	40.140	44.060	84.200	44.430	48.770	93.200	40.060	44.140	84.200
		期末手当等									
	福祉事業	給料	1.410	1.410	2.820	1.410	1.410	2.820	1.410	1.410	2.820
		期末手当等									
	育児休業・介護休業 手当金公の負担	給料	/	0.080	0.080	/	0.080	0.080	/	0.100	0.100
		期末手当等									
	介護	給料	8.820	8.820	17.640	8.820	8.820	17.640	8.900	8.900	17.800
		期末手当等									
	計	給料	50.370	54.370	104.740	54.660	59.080	113.740	50.370	54.550	104.920
		期末手当等									
任意継続組合員	短期給付	84.200	/	84.200	93.200	/	93.200	84.200	/	84.200	
	介護	17.640	/	17.640	17.640	/	17.640	17.800	/	17.800	

2 収支状況

(単位：円)

	令和4年度 A		令和3年度 B		対前年度比較 A-B		摘 要
	金 額	一人当たり 金額	金 額	一人当たり 金額	金 額	一人当たり 金額	
収	短期掛金 (小)	2,886,529,840	219,625	2,767,362,432	209,063	119,167,408	10,562
	短期期末手当等掛金	991,227,253	75,419	935,556,390	70,677	55,670,863	4,742
	介護掛金 (小)	440,226,041	33,495	451,463,941	34,106	▲ 11,237,900	▲ 611
	介護期末手当等掛金	153,969,520	11,715	155,740,713	11,766	▲ 1,771,193	▲ 51
	短期任意継続掛金	111,394,946	405,073	96,966,975	392,579	14,427,971	12,494
	介護任意継続掛金	17,051,885	62,007	17,407,825	70,477	▲ 355,940	▲ 8,470
	短期負担金 (小)	2,892,038,425	220,044	2,774,196,711	209,579	117,841,714	10,465
	短期期末手当等負担金	993,091,247	75,560	937,836,005	70,850	55,255,242	4,710
	介護負担金 (小)	440,268,290	33,498	451,463,958	34,106	▲ 11,195,668	▲ 608
	介護期末手当等負担金	153,976,958	11,716	155,747,655	11,766	▲ 1,770,697	▲ 50
	雑収入	0	0	0	0	0	0
	利息及び配当金	0	0	0	0	0	0
	介護利息	0	0	0	0	0	0
	賠償金	2,095,265	159	148,246	11	1,947,019	148
	短期前期損益修正益	731,453	56	269,639	20	461,814	36
	介護前期損益修正益	126,044	10	31,678	2	94,366	8
	小 計	9,082,727,167	676,906	8,744,192,168	648,487	338,534,999	28,419
	本部より回送金	0	0	0	0	0	0
	合 計	9,082,727,167	676,906	8,744,192,168	648,487	338,534,999	28,419
支	法 定 給 付						
	保健給付	3,286,420,766	244,926	3,235,453,296	239,948	50,967,470	4,978
	直営保健給付	249,563	19	11,340	1	238,223	18
	休業給付	328,947,752	24,515	358,097,845	26,557	▲ 29,150,093	▲ 2,042
	災害給付	400,000	30	1,320,000	98	▲ 920,000	▲ 68
	小 計	3,616,018,081	269,490	3,594,882,481	266,604	21,135,600	2,886
	附加給付	32,648,759	2,433	37,026,374	2,746	▲ 4,377,615	▲ 313
	一部負担金返還金	0	0	0	0	0	0
	一部負担金払戻金	46,968,000	3,500	47,066,200	3,491	▲ 98,200	9
	小 計 1	3,695,634,840	275,423	3,678,975,055	272,841	16,659,785	2,582
	短期任意継続掛金還付金	10,094,902	36,709	8,247,326	33,390	1,847,576	3,319
	介護任意継続掛金還付金	1,561,438	5,678	1,557,143	6,304	4,295	▲ 626
	短期前期損益修正損	1,072,392	80	558,080	41	514,312	39
	介護前期損益修正損	124,915	9	45,517	3	79,398	6
	小 計 2	12,853,647	958	10,408,066	772	2,445,581	186
	本部へ回送金	5,191,086,995	386,875	5,429,810,347	402,685	▲ 238,723,352	▲ 15,810
	計	8,899,575,482	663,256	9,119,193,468	676,297	▲ 219,617,986	▲ 13,041
翌年度本部精算	183,151,685	13,650	▲ 375,001,300	▲ 27,811	558,152,985	41,461	
合 計	9,082,727,167	676,906	8,744,192,168	648,487	338,534,999	28,419	

Ⅲ 長期経理

(厚生年金保険経理・退職等年金経理・経過的長期経理)

長期経理は、組合員の退職後の生活の安定のために行う、老齢厚生年金、障害厚生年金及び遺族厚生年金等の給付に係るものである。

なお、長期経理は平成27年10月から被用者年金一元化に伴い、厚生年金保険経理、退職等年金経理が新設され、経過的長期経理へ移管された。

これらの給付に要する費用は、組合員が負担する掛金等、地方公共団体が負担する負担金、追加費用負担金（地方公務員等共済組合法の施行日（昭和37年12月1日）前の組合員期間に係る給付に要する費用等に係る負担金）及び運用収益金等をもって充てられている。

令和4年度における掛金率及び負担金率は、次表のとおりである。

令和4年度における収入総額は211億2,475万円余で、前年度に比べ8億7,729万円余（4.0%）減少した。また、組合員一人当たりでは160万7,301円で、前年度に比べ5万4,862円（3.3%）減少した。

なお、掛金・負担金等の収入額は本部へ送金し、本部において年金等の給付に充てられるものである。

Ⅲ 長期經理

(厚生年金保險經理・退職等年金經理・經過的長期經理)

1 財源率

(単位：千分率)

			令和4年度			令和3年度		
			掛金率	負担金率	計	掛金率	負担金率	計
一般組合員 (派遣職員を 含む)	厚生年金保険	標準報酬月額 標準期末手当 等	91.5000	91.5000	183.0000	91.5000	91.5000	183.0000
	退職等年金	標準報酬月額 標準期末手当 等	7.5000	7.5000	15.0000	7.5000	7.5000	15.0000
	經過的長期	標準報酬月額 標準期末手当 等	\	0.1105	0.1105	\	0.1001	0.1001
	基礎年金拠出金等	標準報酬月額 標準期末手当 等	\	41.6000	41.6000	\	40.0000	40.0000
	計	標準報酬月額 標準期末手当 等	99.0000	140.7105	239.7105	99.0000	139.1001	238.1001
船員組合員	厚生年金保険	標準報酬月額 標準期末手当 等	91.5000	91.5000	183.0000	91.5000	91.5000	183.0000
	退職等年金	標準報酬月額 標準期末手当 等	7.5000	7.5000	15.0000	7.5000	7.5000	15.0000
	經過的長期	標準報酬月額 標準期末手当 等	\	0.1105	0.1105	\	0.1001	0.1001
	基礎年金拠出金等	標準報酬月額 標準期末手当 等	\	41.6000	41.6000	\	40.0000	40.0000
	計	標準報酬月額 標準期末手当 等	99.0000	140.7105	239.7105	99.0000	139.1001	238.1001

2 収支状況

(単位：円)

	令和4年度 A		令和3年度 B		対前年度比較 A-B		摘 要	
	金 額	一人当たり 金額	金 額	一人当たり 金額	金 額	一人当たり 金額		
収 入	掛 金 (小)	5,959,374,602	453,426	6,291,309,330	475,282	▲ 331,934,728	▲ 21,856	
	期末手当等掛金	2,059,275,912	156,682	2,127,283,701	160,707	▲ 68,007,789	▲ 4,025	
	負担金 (小)	8,505,995,535	647,188	8,875,448,153	670,503	▲ 369,452,618	▲ 23,315	
	期末手当等負担金	2,930,302,047	222,955	2,993,105,034	226,117	▲ 62,802,987	▲ 3,162	
	追加費用負担金	1,667,842,643	126,900	1,714,330,269	129,510	▲ 46,487,626	▲ 2,610	
	利息及び配当金	0	0	0	0	0	0	
	前期損益修正益	1,964,893	150	576,081	44	1,388,812	106	
	合 計	21,124,755,632	1,607,301	22,002,052,568	1,662,163	▲ 877,296,936	▲ 54,862	
支 出	前期損益修正損	2,492,159	190	1,309,042	99	1,183,117	91	
	本部へ回送金	20,934,810,643	1,592,849	22,000,975,269	1,662,082	▲ 1,066,164,626	▲ 69,233	
	計	20,937,302,802	1,593,038	22,002,284,311	1,662,181	▲ 1,064,981,509	▲ 69,143	
翌年度回送金調整	187,452,830	14,263	▲ 231,743	▲ 18	187,684,573	14,281		
合 計	21,124,755,632	1,607,301	22,002,052,568	1,662,163	▲ 877,296,936	▲ 54,862		

IV 業 務 経 理

業務経理は、短期給付及び長期給付の事務に要する費用を処理するもので、この費用は地方公共団体の負担金をもって充てられている。

令和4年度の収入総額は、前年度からの繰越資金を加え8,244万円余で、前年度に比べ42万円余（0.5%）減少した。

令和4年度の支出総額は7,415万円余で、前年度に比べ170万円余（2.4%）増加した。また、翌年度への繰越資金は828万円余となった。

IV 業 務 経 理

1 収支状況

(単位：円)

		令和4年度			令和3年度	対前年度比較	摘 要
		予算額 A	決算額 B	差引 A-B	決算額 C	B-C	
収 入	負担金	72,027,000	72,027,490	▲ 490	71,842,703	184,787	県、該当市町村
	補助金	0	0	0	0	0	
	前期損益修正益	0	0	0	0	0	
	前年度からの繰越資金	10,421,000	10,414,755	6,245	11,021,649	▲ 606,894	
	合 計	82,448,000	82,442,245	5,755	82,864,352	▲ 422,107	
支 出	職員給与	14,508,000	14,382,562	125,438	12,908,924	1,473,638	職員給与、非常勤職員手当
	社会保険負担金	2,304,000	2,311,766	▲ 7,766	2,051,511	260,255	社会保険料
	厚生費	76,000	50,622	25,378	40,070	10,552	健康診断等
	旅 費	600,000	0	600,000	0	0	
	事務費	7,486,000	3,149,331	4,336,669	2,641,487	507,844	印刷消耗品費、通信運搬費等
	光熱水料	196,000	177,311	18,689	135,975	41,336	
	燃料費	0	0	0	0	0	
	修繕費	100,000	0	100,000	0	0	
	賃借料	50,000	0	50,000	0	0	
	委託費	3,953,000	3,593,000	360,000	3,570,290	22,710	互助会・共済システム
	普及費	1,050,000	812,800	237,200	837,350	▲ 24,550	福祉のしおり等
	諸謝金	300,000	20,000	280,000	100,000	▲ 80,000	
	公租公課等	50,000	10,000	40,000	10,400	▲ 400	収入印紙等
	消費税	0	838,624	▲ 838,624	761,790	76,834	
	雑 費	150,000	25,000	125,000	25,000	0	廃棄物収集運搬費用
	小計 1	30,823,000	25,371,016	5,451,984	23,082,797	2,288,219	
	本部へ回送金	48,783,000	48,783,000	0	49,241,000	▲ 458,000	
	固定資産取得費	0	0	0	125,800	▲ 125,800	
	前期損益修正損	0	0	0	0	0	
固定資産除却損	0	0	0	0	0		
小計 2	79,606,000	74,154,016	5,451,984	72,449,597	1,704,419		
翌年度への繰越資金	2,842,000	8,288,229	▲ 5,446,229	10,414,755	▲ 2,126,526		
小計 3	82,448,000	82,442,245	5,755	82,864,352	▲ 422,107		
翌年度本部精算	0	0	0	0	0		
合 計	82,448,000	82,442,245	5,755	82,864,352	▲ 422,107		

V 保 健 経 理

保健経理は、組合員とその家族の健康の保持増進、元気回復等に資するために行う各種の保健福祉事業に係るものである。

特定健診等事業として、「高齢者の医療の確保に関する法律」に基づき、平成20年度から特定健康診査、特定保健指導を実施している。

健康管理事業として、人間ドック事業、脳ドック事業、付加健診等事業等の実施により健診の充実を図っている。

健康づくり事業として、メンタルヘルスサポート事業（メンタルヘルス講座開催支援、こころの健康相談室、心とからだの健康巡回相談等の相談事業）を実施している。

なお、健康づくり事業として、開催していたライフプラン総合講座、健康管理講座については、新型コロナウイルス感染症拡大の影響を鑑み、講座内容の一部をオンライン又は動画配信により開催した。

一般事業として、宿泊施設等利用補助事業、退職準備セミナー等を実施している。宿泊施設等利用補助事業では、特別利用補助を継続し、組合員等の宿泊施設利用促進を図った。

これらの事業に要する費用は、短期経理の掛金及び負担金に含まれる福祉財源分から充てられている。

令和4年度の収入総額は、前年度からの繰越資金を加え2億9,888万円余で、前年度に比べ3,685万円余（14.1%）増加した。

令和4年度の支出総額は2億3,300万円余で、前年度に比べ3,234万円余（16.1%）増加した。また、翌年度への繰越資金は、6,587万円余となった。

支出額のうち、厚生事業費は1億8,497万円余で、前年度に比べ1,308万円余（7.6%）増加した。なお、厚生事業費のうち、健康管理事業費は1億4,472万円余（構成比78.2%）、一般事業費は4,025万円余（構成比21.8%）となった。

また、組合員一人当たりの厚生事業費は、健康管理事業においては10,786円で、前年度に比べ209円（2.0%）増加した。一般事業においては3,000円で、前年度に比べ830円（38.2%）増加した。全体としては13,785円で、前年度に比べ1,037円（8.1%）増加した。

V 保 健 経 理

1 収支状況

(単位：円)

		令和4年度			令和3年度	対前年度比較	摘 要
		予算額 A	決算額 B	差引 A-B	決算額 C	B-C	
収 入	本部より回送金	233,122,000	233,122,000	0	223,202,000	9,920,000	特定健診本部負担金、被災組合員特別配分
	負担金	3,642,000	3,631,527	10,473	4,197,864	▲ 566,337	特定健診等事務費県負担金
	補助金	759,000	759,921	▲ 921	624,854	135,067	共催事業互助会負担分
	前期損益修正益	0	0	0	0	0	
	前年度からの繰越資金	61,368,000	61,368,773	▲ 773	34,002,906	27,365,867	
	合 計	298,891,000	298,882,221	8,779	262,027,624	36,854,597	
支	厚生事業費	211,908,000	184,972,148	26,935,852	171,889,398	13,082,750	特定健診、人間ドック等
	職員給与	25,358,000	25,493,901	▲ 135,901	23,581,138	1,912,763	職員給与、非常勤職員手当
	社会保険負担金	4,189,000	4,125,669	63,331	3,733,541	392,128	社会保険料等
	厚生費	158,000	73,338	84,662	67,818	5,520	健康診断
	旅 費	350,000	118,148	231,852	61,684	56,464	
	事務費	1,229,000	128,987	1,100,013	79,969	49,018	通信運搬費等
	燃料費	100,000	60,352	39,648	58,258	2,094	ガソリン代
	修繕費	50,000	0	50,000	0	0	
	保険料	0	0	0	0	0	
	委託費	0	0	0	0	0	
	公租公課等	10,000	2,109	7,891	3,193	▲ 1,084	岩手県保険者協議会負担金
	消費税	0	49,163	▲ 49,163	37,852	11,311	
	雑 費	10,000	0	10,000	0	0	
	固定資産取得費	0	0	0	0	0	
小計 1	243,362,000	215,023,815	28,338,185	199,512,851	15,510,964		
出	本部へ回送金	0	1,444,000	▲ 1,444,000	1,146,000	298,000	
	宿泊施設への繰入金	16,500,000	16,500,000	0	0	16,500,000	
	前期損益修正損	37,000	36,630	370	0	36,630	
	小計 2	259,899,000	233,004,445	26,894,555	200,658,851	32,345,594	
	翌年度への繰越資金	38,992,000	65,877,776	▲ 26,885,776	61,368,773	4,509,003	
	小計 3	298,891,000	298,882,221	8,779	262,027,624	36,854,597	
翌年度本部精算	0	0	0	0	0		
合 計	298,891,000	298,882,221	8,779	262,027,624	36,854,597		

2 厚生事業実施状況

(単位：円、%)

	令和4年度 A			令和3年度 B			対前年度比較 A-B		
	金額	一人当たり金額	構成割合	金額	一人当たり金額	構成割合	金額	一人当たり金額	構成割合
特定健診等事業	37,927,214		20.5	41,675,825		24.2	▲ 3,748,611		▲ 3.7
人間ドック	60,534,521		32.7	57,267,150		33.3	3,267,371		▲ 0.6
脳ドック	18,636,294		10.1	17,374,714		10.1	1,261,580		0.0
定期健康診断等付加健診	24,447,280		13.2	24,462,548		14.2	▲ 15,268		▲ 1.0
メンタルヘルスサポート事業	1,366,369		0.7	892,844		0.5	473,525		0.2
ライフプラン総合講座	531,707		0.3	228,746		0.1	302,961		0.2
健康管理講座	1,277,309		0.7	722,359		0.4	554,950		0.3
健康管理事業計	144,720,694	10,786	78.2	142,624,186	10,577	83.0	2,096,508	209	▲ 4.8
宿泊施設利用補助	39,235,940		21.3	28,244,251		16.4	10,991,689		4.9
弔慰・災害見舞	0		0.0	0		0.0	0		0.0
退職準備セミナー	1,015,514		0.5	1,020,961		0.6	▲ 5,447		▲ 0.1
一般事業 計	40,251,454	3,000	21.8	29,265,212	2,170	17.0	10,986,242	830	4.8
合計	184,972,148	13,785	100.0	171,889,398	12,748	100.0	13,082,750	1,037	-

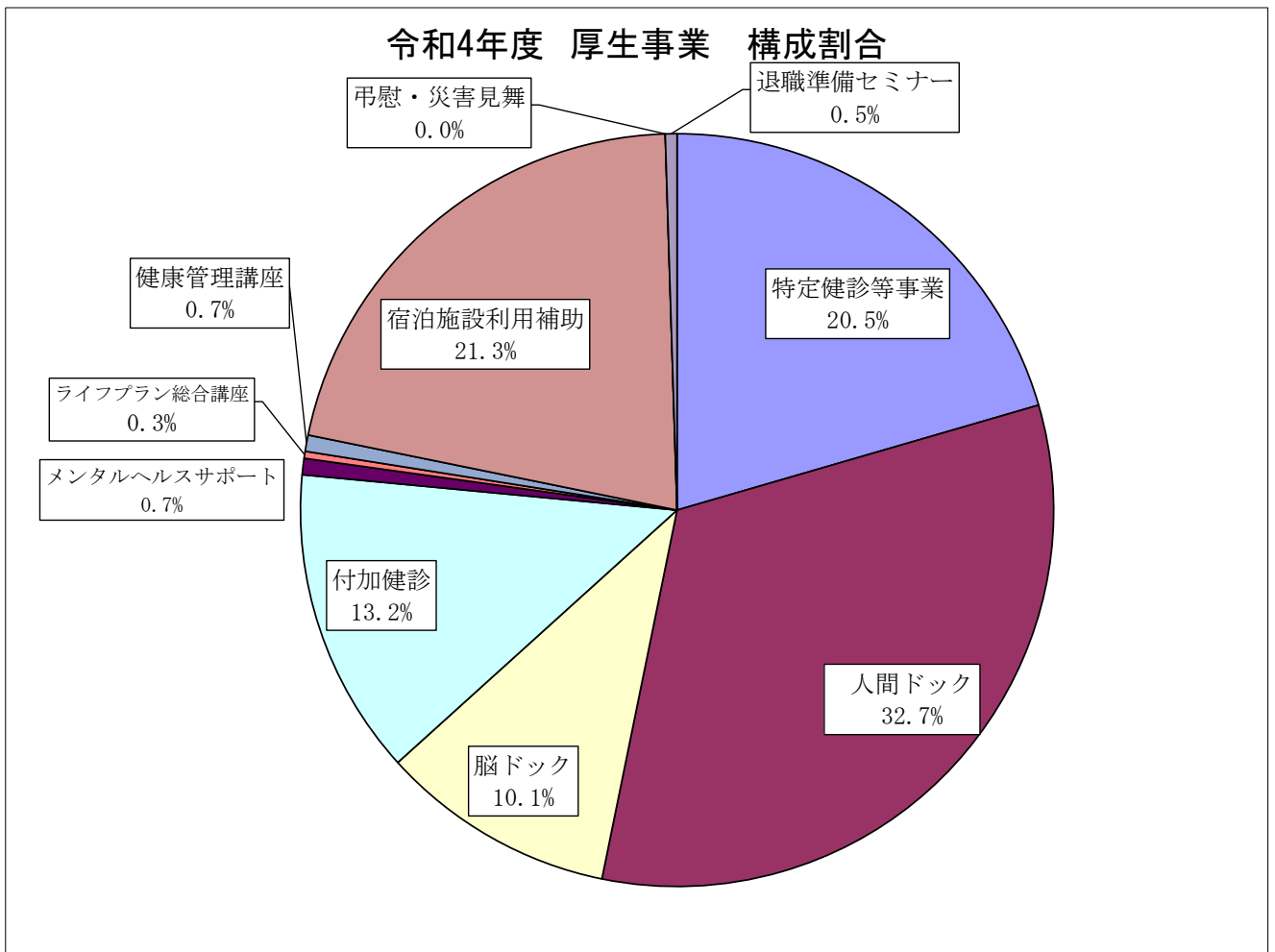

厚生事業実施状況資料

1 特定健診等事業

(1) 特定健康診査

	令和4年度 A		令和3年度 B		対前年度比較 A-B	
	受診者	金額	受診者	金額	受診者	金額
組合員	9,266		9,183		83	0
被扶養者・任継	959	8,489,935	1,065	9,362,604	▲ 106	▲ 872,669
計	10,225	8,489,935	10,248	9,362,604	▲ 23	▲ 872,669

(2) 特定保健指導

	令和4年度 A		令和3年度 B		対前年度比較 A-B	
	参加者	金額	参加者	金額	参加者	金額
組合員	973	18,876,270	1,131	21,566,310	▲ 158	▲ 2,690,040
被扶養者・任継	28	483,560	31	575,190	▲ 3	▲ 91,630
計	1,001	19,359,830	1,162	22,141,500	▲ 161	▲ 2,781,670

(3) 特定健康診査・特定保健指導事務費

	令和4年度 A 金額	令和3年度 B 金額	対前年度比較 A-B 金額
郵便料金等事務費	10,077,449	10,171,721	▲ 94,272

2 人間ドック

(単位：人、円)

	令和4年度 A				令和3年度 B				対前年度比較 A-B			
	男	女	計	金額	男	女	計	金額	男	女	計	金額
東北中央病院	202	125	327	22,906,576	201	119	320	20,382,260	1	6	7	2,524,316
内丸メディカルセンター	14	15	29	1,620,520	15	15	30	1,676,400	▲ 1	0	▲ 1	▲ 55,880
北上済生会病院	11	14	25	905,225	15	13	28	1,042,440	▲ 4	1	▲ 3	▲ 137,215
盛岡赤十字病院	27	23	50	2,525,000	26	22	48	2,424,000	1	1	2	101,000
盛岡南病院	7	7	14	751,800	6	9	15	805,500	1	▲ 2	▲ 1	▲ 53,700
松園第二病院	14	14	28	974,400	10	19	29	974,400	4	▲ 5	▲ 1	0
岩手県予防医学協会	196	294	490	25,391,500	205	276	481	24,643,100	▲ 9	18	9	748,400
盛岡市立病院	10	10	20	1,325,480	10	10	20	1,456,000	0	0	0	▲ 130,520
滝沢中央病院	13	14	27	871,100	14	15	29	943,300	▲ 1	▲ 1	▲ 2	▲ 72,200
県立胆沢病院	0	0	0	0	3	5	8	441,700	▲ 3	▲ 5	▲ 8	▲ 441,700
県立宮古病院	2	2	4	223,220	1	3	4	223,340	1	▲ 1	0	▲ 120
県立二戸病院	5	5	10	570,500	4	6	10	575,780	1	▲ 1	0	▲ 5,280
対がん協会	21	37	58	2,469,200	11	23	34	1,678,930	10	14	24	790,270
計	522	560	1,082	60,534,521	521	535	1,056	57,267,150	1	25	26	3,267,371

3 脳ドック

(単位：人、円)

	令和4年度 A				令和3年度 B				対前年度比較 A-B			
	男	女	計	金額	男	女	計	金額	男	女	計	金額
東北中央病院	64	31	95	4,120,300	50	41	91	3,585,400	14	▲ 10	4	534,900
盛岡赤十字病院	52	102	154	6,260,100	65	81	146	5,934,900	▲ 13	21	8	325,200
北上済生会病院	47	62	109	3,431,320	40	58	98	3,085,040	7	4	11	346,280
盛岡市立病院	41	68	109	3,410,174	47	62	109	3,410,174	▲ 6	6	0	0
松園第二病院	28	41	69	1,214,400	30	37	67	1,179,200	▲ 2	4	2	35,200
せいてつ記念病院	5	5	10	200,000	4	5	9	180,000	1	0	1	20,000
計	237	309	546	18,636,294	236	284	520	17,374,714	1	25	26	1,261,580

4 定期健康診断等付加健診・腹部超音波等健診・乳がんエコー検査

	令和4年度 A		令和3年度 B		対前年度比較 A-B	
	受診者	金額	受診者	金額	受診者	金額
40歳以上組合員	6,671	24,447,280	6,735	24,462,548	▲ 64	▲ 15,268

5 メンタルヘルスサポート事業

(1) メンタルヘルス講座 (開催支援)

	令和4年度 A		令和3年度 B		対前年度比較 A-B	
	参加者	金額	参加者	金額	参加者	金額
各講座	0	0	0	0	0	0

(2) こころの健康相談室

	令和4年度 A		令和3年度 B		対前年度比較 A-B	
	相談者	金額	相談者	金額	相談者	金額
相談者	11	198,800	2	40,740	9	158,060

(3) 巡回相談・スーパーバイザー相談事業

	令和4年度 A		令和3年度 B		対前年度比較 A-B	
	件数	金額	件数	金額	件数	金額
実施状況	905	1,167,569	942	852,104	▲ 37	315,465

6 ライフプラン総合講座

(単位：人、円)

	令和4年度 A		令和3年度 B		対前年度比較 A-B	
	参加者	金額	参加者	金額	参加者	金額
総合講座	178	531,707	80	228,746	98	302,961

7 健康管理講座

(単位：人、円)

	令和4年度 A		令和3年度 B		対前年度比較 A-B	
	参加者	金額	参加者	金額	参加者	金額
管理講座	250	1,277,309	116	722,359	134	554,950

8 宿泊施設利用補助（サンセール盛岡）

(1) 宿泊利用補助

(単位：人、円)

	令和4年度 A		令和3年度 B		対前年度比較 A-B	
	利用者	補助額	利用者	補助額	利用者	補助額
盛岡宿泊所	1,942	3,884,000	1,599	3,198,000	343	686,000

(2) 会食等利用補助

(単位：人、円)

	令和4年度 A		令和3年度 B		対前年度比較 A-B	
	利用者	補助額	利用者	補助額	利用者	補助額
盛岡宿泊所	11,556	27,513,500	7,823	18,660,000	3,733	8,853,500

(3) 会議室利用補助

(単位：件、円)

	令和4年度 A		令和3年度 B		対前年度比較 A-B	
	利用件数	補助額	利用件数	補助額	利用件数	補助額
盛岡宿泊所	519	6,905,909	459	5,641,149	60	1,264,760

(4) 婚礼利用補助

(単位：人、円)

	令和4年度 A		令和3年度 B		対前年度比較 A-B	
	利用者	補助額	利用者	補助額	利用者	補助額
盛岡宿泊所	0	0	0	0	0	0

(5) 法要・慶事等利用補助

(単位：人、円)

	令和4年度 A		令和3年度 B		対前年度比較 A-B	
	利用者	補助額	利用者	補助額	利用者	補助額
盛岡宿泊所	4	46,531	1	7,102	3	39,429

(6) 特別利用補助

(単位：人、円)

	令和4年度 A		令和3年度 B		対前年度比較 A-B	
	利用者	補助額	利用者	補助額	利用者	補助額
盛岡宿泊所	862	886,000	335	738,000	527	148,000

9 弔慰・災害見舞

(単位：人、円)

	令和4年度 A		令和3年度 B		対前年度比較 A-B	
	対象者	金額	参加者	金額	参加者	金額
台風災害見舞	0	0	0	0	0	0

10 退職準備セミナー

(単位：人、円)

	令和4年度 A		令和3年度 B		対前年度比較 A-B	
	参加者	金額	参加者	金額	参加者	金額
退職準備	757	1,015,514	747	1,020,961	10	▲ 5,447

VI 貸付経理

貸付経理は、組合員が臨時に資金を必要とする場合に行う貸付業務に係るもので、一般貸付、住宅貸付、住宅災害貸付、教育貸付、災害貸付、医療貸付、結婚貸付、葬祭貸付、高額医療貸付及び出産貸付を行っている。

令和4年度の貸付件数は60件、貸付金額は1億1,670万円余となり、前年度に比べ、貸付件数は4件（6.3%）減少し、貸付金額は5,849万円余（33.4%）減少した。また、一件当たりの貸付金額は194万円余で、前年度に比べ79万円余（28.9%）減少した。

また、令和4年度末における貸付残高は16億6,788万円余で、前年度末に比べ2億8,262万円余（14.5%）減少した。

業務費に係る支出額は1,044万円余で、前年度に比べ7万円余（0.7%）増加した。

VI 貸付経理

1 業務費に係る収支状況

(単位：円)

		令和4年度			令和3年度	対前年度比較	摘 要
		予算額 A	決算額 B	差引A-B	決算額 C	B-C	
収 入	本部より回送金	10,843,000	10,843,000	0	10,938,000	▲ 95,000	
	合 計	10,843,000	10,843,000	0	10,938,000	▲ 95,000	
支 出	職員給与	8,345,000	8,190,309	154,691	8,164,585	25,724	職員給与、非常勤職員手当
	社会保険負担金	1,364,000	1,331,478	32,522	1,308,330	23,148	社会保険料等
	厚生費	40,000	10,380	29,620	10,200	180	健康診断料
	旅 費	60,000	202	59,798	273	▲ 71	
	事務費	576,000	514,036	61,964	630,755	▲ 116,719	消耗品費、通信運搬費等
	修繕費	275,000	140,350	134,650	56,560	83,790	公用車等修理
	賃借料	0	0	0	0	0	
	保険料	86,000	67,553	18,447	67,595	▲ 42	公用車任意保険
	普及費	0	0	0	0	0	
	公租公課等	87,000	86,700	300	39,500	47,200	公用車に係る税金等
	消費税	0	101,875	▲ 101,875	93,151	8,724	
	雑 費	10,000	0	10,000	0	0	
	前期損益修正損	0	0	0	0	0	
	固定資産除却損	0	0	0	0	0	
	小 計 1	10,843,000	10,442,883	400,117	10,370,949	71,934	
	固定資産取得費	0	0	0	125,800	▲ 125,800	
	小 計 2	0	0	0	125,800	0	
	翌年度本部精算	0	400,117	▲ 400,117	441,251	▲ 41,134	
合 計	10,843,000	10,843,000	0	10,938,000	▲ 95,000		

2 貸付状況

(単位：件、円)

	令和4年度 A			令和3年度 B			対前年度比較 A-B		
	件数	貸付金額	一件平均	件数	貸付金額	一件平均	件数	貸付金額	一件平均
一般貸付	38	52,300,000	1,376,316	37	45,500,000	1,229,730	1	6,800,000	146,586
住宅貸付	3	23,000,000	7,666,667	9	89,800,000	9,977,778	▲ 6	▲ 66,800,000	▲ 2,311,111
住宅災害貸付	0	0	0	0	0	0	0	0	0
教育貸付	18	39,400,000	2,188,889	17	38,598,437	2,270,496	1	801,563	▲ 81,607
災害貸付	0	0	0	0	0	0	0	0	0
医療貸付	0	0	0	0	0	0	0	0	0
結婚貸付	1	2,000,000	2,000,000	1	1,300,000	1,300,000	0	700,000	700,000
葬祭貸付	0	0	0	0	0	0	0	0	0
出産貸付	0	0	0	0	0	0	0	0	0
高額医療貸付	0	0	0	0	0	0	0	0	0
計	60	116,700,000	1,945,000	64	175,198,437	2,737,476	▲ 4	▲ 58,498,437	▲ 792,476

3 年度末における貸付残高

(単位：件、円)

	令和3年度末貸付残額 A		令和4年度貸付額 B		令和4年度償還額 C		令和4年度末貸付残額 A+B+C	
	件数	金額	件数	金額	件数	金額	件数	金額
一般貸付	202	147,142,891	38	52,300,000	▲ 50	▲ 55,101,246	190	144,341,645
住宅貸付	581	1,656,184,605	3	23,000,000	▲ 82	▲ 299,978,016	502	1,379,206,589
住宅災害貸付	6	44,754,314	0	0	0	▲ 4,947,086	6	39,807,228
教育貸付	65	86,010,122	18	39,400,000	▲ 18	▲ 33,952,361	65	91,457,761
災害貸付	0	0	0	0	0	0	0	0
医療貸付	7	4,978,439	0	0	▲ 1	▲ 1,352,499	6	3,625,940
結婚貸付	11	10,876,955	1	2,000,000	▲ 3	▲ 3,435,516	9	9,441,439
葬祭貸付	2	555,962	0	0	▲ 2	▲ 555,962	0	0
出産貸付	0	0	0	0	0	0	0	0
高額医療貸付	0	0	0	0	0	0	0	0
計	874	1,950,503,288	60	116,700,000	▲ 156	▲ 399,322,686	778	1,667,880,602

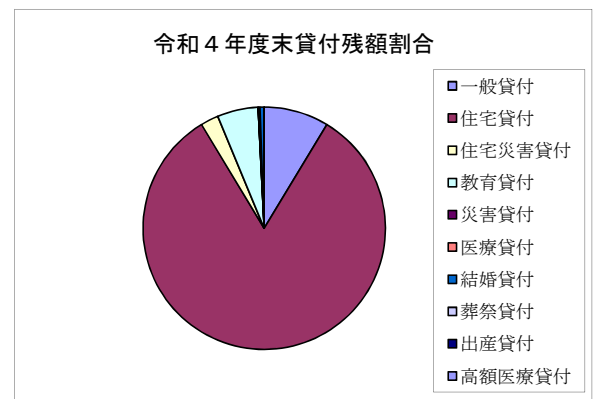
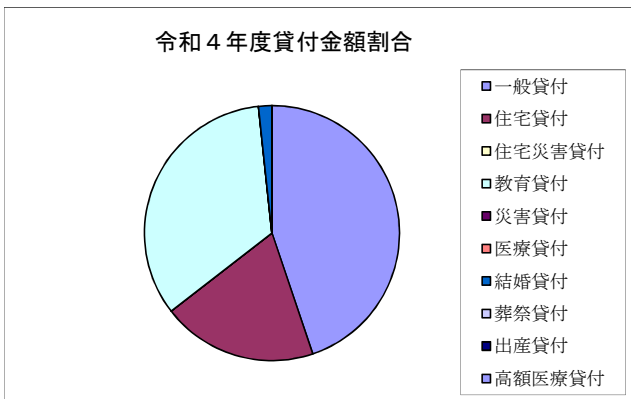
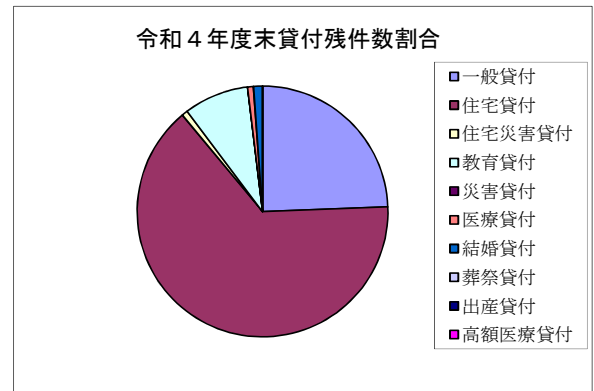
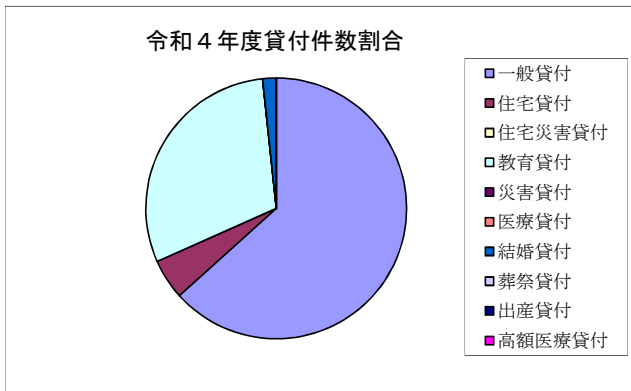

財 務 諸 表

(貸借対照表・損益計算書)

1 短期経理

貸借対照表

令和5年3月31日現在

借方		貸方	
科目	金額	科目	金額
	円		円
流動資産		流動負債	
普通預金	568,198,785	未払金	0
通知預金	0	預り金	31,773,016
証券投資信託	0	流動負債合計	0
未収金	698,573	基本金	
支払基金委託金	41,700,000	本部勘定	
立替金	0	(前年度から繰越)	395,672,657
		(本部より回送金)	0
流動資産合計	610,597,358	(本部へ回送金)	▲ 5,191,086,995
		(当期剰余金)	5,374,238,680
合計	610,597,358	合計	610,597,358

損益計算書

自 令和 4年4月 1日
至 令和 5年3月31日

損失		利益	
科目	金額	科目	金額
	円		円
経常経費		経常収益	
保健給付	3,286,420,766	短期負担金	3,885,129,672
直営保健給付	249,563	介護負担金(小)	594,245,248
休業給付	328,947,752	短期掛金	3,877,757,093
災害給付	400,000	介護掛金	594,195,561
附加給付	32,648,759	短期任期継続掛金	111,394,946
一部負担金返還金	0	介護任意継続掛金	17,051,885
一部負担金払戻金	46,968,000	雑収入	0
短期任意継続掛金還付金	10,094,902	短期利息及び配当金	0
介護任意継続掛金還付金	1,561,438	介護利息	0
経常経費合計	3,707,291,180	賠償金	2,095,265
		経常収益合計	9,081,869,670
特別損失		特別利益	
短期前期損益修正損	1,072,392	短期前期損益修正益	731,453
介護前期損益修正損	124,915	介護前期損益修正益	126,044
特別損失合計	1,197,307	特別利益合計	857,497
利益金			
当期利益金	5,374,238,680		
合計	9,082,727,167	合計	9,082,727,167

2 厚生年金保険経理

貸借対照表

令和5年3月31日現在

借方		貸方	
科目	金額	科目	金額
流動資産		流動負債	
普通預金	237,015,464	未払金	0
通知預金	0	預り金	530,495
定期預金	0	流動負債合計	530,495
未収収益	0	基本金	
未収金	1,131,508	本部勘定	
流動資産合計	238,146,972	(前年度から繰越)	61,937,789
		(本部へ回送金)	▲ 19,593,476,383
		(当期剰余金)	19,769,155,071
合計	238,146,972	合計	238,146,972

損益計算書

自 令和 4年4月 1日
至 令和 5年3月31日

損失		利益	
科目	金額	科目	金額
特別損失		経常収益	
前期損益修正損	2,326,129	負担金	10,819,532,543
利益金		追加費用負担金	1,539,165,393
当期利益金	19,769,155,071	組合員保険料	7,410,936,736
		経常収益合計	19,769,634,672
		特別利益	
		前期損益修正益	1,846,528
合計	19,771,481,200	合計	19,771,481,200

3 退職等年金経理

貸 借 対 照 表

令和5年3月31日現在

借 方		貸 方	
科 目	金 額	科 目	金 額
流動資産		流動負債	
普通預金	17,097,945	未払金	0
通知預金	0	預り金	41,025
定期預金	0	流動負債合計	41,025
未収収益	0	基本金	
未収金	85,192	本部勘定	
流動資産合計	17,183,137	(前年度から繰越)	5,474,166
		(本部へ回送金)	▲ 1,203,717,000
		(当期剰余金)	1,215,384,946
合 計	17,183,137	合 計	17,183,137

損 益 計 算 書

自 令和 4年4月 1日
至 令和 5年3月31日

損 失		利 益	
科 目	金 額	科 目	金 額
特別損失		経常収益	
前期損益修正損	165,226	負担金	607,718,911
利益金		掛金	607,713,778
当期利益金	1,215,384,946	経常収益合計	1,215,432,689
		特別利益	
		前期損益修正益	117,483
合 計	1,215,550,172	合 計	1,215,550,172

4 経過の長期経理

貸借対照表

令和5年3月31日現在

借方		貸方	
科目	金額	科目	金額
	円		円
流動資産		流動負債	
普通預金	4,159,567	未払金	0
通知預金	0	預り金	0
定期預金	0	流動負債合計	0
未収収益	0	基本金	
未収金	0	本部勘定	
流動資産合計	4,159,567	(前年度から繰越)	4,053,260
		(本部へ回送金)	▲ 137,617,260
		(当期剰余金)	137,723,456
合計	4,159,567	合計	4,159,456

損益計算書

自 令和 4年4月 1日
至 令和 5年3月31日

損失		利益	
科目	金額	科目	金額
	円		円
特別損失		経常収益	
前期損益修正損	804	負担金	137,723,378
	804	経常収益合計	137,723,378
利益金		特別利益	
当期利益金	137,723,456	前期損益修正益	882
合計	137,724,260	合計	137,724,260

5 業務経理

貸借対照表

令和5年3月31日現在

借方		貸方	
科目	金額	科目	金額
	円		円
流動資産		流動負債	
普通預金	12,958,896	未払金	4,215,585
通知預金	0	未払費用	470,800
証券投資信託	0	預り金	21,102
未収収益	0	流動負債合計	4,707,487
前払費用	41,962		
立替金	1,256	基本金	
流動資産合計	13,002,114	本部勘定	8,482,830
		(前年度から繰越)	10,771,110
固定資産		(本部へ回送金)	▲ 48,783,000
器具及び備品	188,203	(当期剰余金)	46,494,720
固定資産合計	188,203		
合計	13,190,317	合計	13,190,317

損益計算書

自 令和 4年4月 1日
至 令和 5年3月31日

損失		利益	
科目	金額	科目	金額
	円		円
経常経費		事業収入	
職員給与	14,382,562	負担金	72,027,490
社会保険負担金	2,311,766	補助金	0
厚生費	50,622	事業収入計	72,027,490
旅費	0		
事務費	3,149,331	特別収益	
光熱水料	177,311	前期損益修正益	0
修繕費	0		
委託費	3,593,000		
普及費	812,800		
諸謝金	20,000		
公租公課等	10,000		
消費税	838,624		
減価償却費	161,754		
雑費	25,000		
経常経費合計	25,532,770		
特別損失			
前期損益修正損	0		
固定資産除却損	0		
利益金			
当期利益金	46,494,720		
合計	72,027,490	合計	72,027,490

6 保健経理

貸借対照表

令和5年3月31日現在

借方		貸方	
科目	金額	科目	金額
	円		円
流動資産		流動負債	
普通預金	106,984,185	未払金	22,326,438
通知預金	0	未払費用	369,784
証券投資信託	0	預り金	134,453
未収金	0	流動負債合計	22,830,675
未収収益	0	固定負債	
立替金	0	退職給与引当金	18,275,734
流動資産合計	106,984,185	基本金	
固定資産		本部勘定	65,899,779
車両及び運搬具	0	(前年度から繰越)	61,423,776
器具及び備品	22,003	(本部より回送金)	233,122,000
敷金及び保証金	0	(本部へ回送金)	▲ 1,444,000
固定資産合計	22,003	(当期不足金)	▲ 227,201,997
合計	107,006,188	合計	107,006,188

損益計算書

自 令和 4年4月 1日
至 令和 5年3月31日

損失		利益	
科目	金額	科目	金額
	円		円
経常経費		経常収益	
厚生事業費	81,537,558	利息及び配当金	0
特定健康診査等費	103,434,590	負担金	3,631,527
職員給与	25,493,901	補助金	759,921
社会保険負担金	4,125,669	経常収益合計	4,391,448
厚生費	73,338	特別利益	
旅費	118,148	前期損益修正益	0
事務費	128,987	不足金	
修繕費	0	当期不足金	227,201,997
燃料費	60,352		
委託費	0		
食糧費	0		
公租公課等	2,109		
消費税	49,163		
減価償却費	33,000		
雑費	0		
経常経費合計	215,056,815		
繰入金			
宿泊経理へ繰入	16,500,000		
特別損失			
前期損益修正損	36,630		
固定資産除却損	0		
特別損失合計	36,630		
合計	231,593,445	合計	231,593,445

7 貸付経理

貸 借 対 照 表

令和5年3月31日現在

借 方		貸 方	
科 目	金 額	科 目	金 額
	円		円
流動資産		流動負債	
普通預金	14,336,045	未払金	0
前払費用	18,548	未払費用	317,722
立替金	0	預り金	13,899
未収収益	1,570,465	流動負債合計	331,621
未収金	0		
償還金不足額	106,800	基本金	
流動資産合計	16,031,858	本部勘定	1,681,730,716
固定資産		(前年度から繰越)	1,977,891,200
車両及び運搬具	2	(本部より回送金)	0
器具及び備品	89,112	(本部へ回送金)	▲ 308,000,000
組合員貸付金	1,667,880,602	(移管貸付金)	0
敷金及び保証金	13,910	(当期余剰金)	11,839,516
固定資産合計	1,667,983,626		
繰延資産			
開発費	0		
合 計	1,684,015,484	合 計	1,682,062,337

損 益 計 算 書

自 令和 4年4月 1日
至 令和 5年3月31日

損 失		利 益	
科 目	金 額	科 目	金 額
	円		円
経常経費		経常収益	
職員給与	8,190,309	利息及び配当金	0
社会保険負担金	1,331,478	組合員貸付金利息	22,313,849
厚生費	10,380	雑収入	0
旅費	202	補助金	0
事務費	514,036	前期損益修正益	0
修繕費	140,350	経常収益合計	22,313,849
賃借料	0		
保険料	67,553		
普及費	0		
食糧費	0		
公租公課等	86,700		
消費税	101,875		
減価償却費	31,450		
雑費	0		
経常経費合計	10,474,333		
事業外費用			
開発費償却	0		
特別損失			
固定資産除却損	0		
前期損益修正損	0		
利益金			
当期利益金	11,839,516		
合 計	22,313,849	合 計	22,313,849

資

料

資料1 短期給付の内訳

単位: 件、円、%

区分	令和4年度(A)						令和3年度(B)						対前年度比較(A-B)						
	法定給付		附加給付		計		法定給付		附加給付		計		計						
	件数	金額	件数	金額	件数	金額	件数	金額	件数	金額	件数	金額	件数	金額					
保健給付	医療費	305,462	3,213,802,997	722	21,722,500	1,790	46,988,000	307,974	3,282,493,497	293,566	3,143,411,834	785	23,676,600	1,683	47,066,200	296,034	3,214,154,634	11,940	68,338,863
	出産費	129	54,661,499	130	6,500,000			259	61,161,499	162	68,478,003	162	8,100,000			324	76,578,003	▲ 65	▲ 15,416,504
	家族出産費	40	17,256,270	38	1,900,000			78	19,156,270	53	22,713,459	55	2,750,000			108	25,463,459	▲ 30	▲ 6,307,189
	埋葬料	10	500,000	10	250,000			20	750,000	10	500,000	10	250,000			20	750,000	0	0
	家族埋葬料	4	200,000	4	100,000			8	300,000	7	350,000	7	175,000			14	525,000	▲ 6	▲ 225,000
小計	305,645	3,286,420,766	904	30,472,500	1,790	46,988,000	308,339	3,363,861,266	293,798	3,235,453,296	1,019	34,951,600	1,683	47,066,200	296,500	3,317,471,096	11,839	46,390,170	
直営保健給付	医療費	5	249,563	0	0			5	249,563	1	11,340	0	0			1	11,340	4	238,223
	小計	5	249,563	0	0			5	249,563	1	11,340	0	0			1	11,340	4	238,223
休業給付	標病手当金	278	60,859,715	15	2,176,259			293	63,035,974	343	75,839,936	10	2,074,774			353	77,914,710	▲ 60	▲ 14,878,736
	出産手当金	0	0	0	0			0	0	0	0	0	0			0	0	0	0
	休業手当金	0	0	0	0			0	0	0	0	0	0			0	0	0	0
	育児休業手当金	1,525	266,590,641					1,525	266,590,641	1,587	279,813,367					1,587	279,813,367	▲ 62	▲ 13,222,726
	介護休業手当金	8	1,497,396					8	1,497,396	15	2,444,542					15	2,444,542	▲ 7	▲ 947,146
小計	1,811	328,947,752	15	2,176,259			1,826	331,124,011	1,945	358,097,845	10	2,074,774			1,955	360,172,619	▲ 129	▲ 29,048,608	
災害給付	弔慰金	0	0	0	0			0	0	0	0	0	0			0	0	0	0
	家族弔慰金	0	0	0	0			0	0	0	0	0	0			0	0	0	0
	災害見舞金	2	400,000	0	0			2	400,000	2	1,320,000	0	0			2	1,320,000	0	▲ 920,000
	小計	2	400,000	0	0			2	400,000	2	1,320,000	0	0			2	1,320,000	0	▲ 920,000
	合計	307,463	3,616,018,081	919	32,648,759	1,790	46,988,000	310,172	3,695,634,840	295,746	3,594,882,481	1,029	37,026,374	1,683	47,066,200	298,458	3,678,975,055	11,714	16,659,785
給付割合		97.85		0.88		1.27		100		97.71		1.01		1.28		100			

資料2 医療費の内訳

単位：件・日・円・%

区分	令和4年度(A)				令和3年度(B)				対前年度比較C(A-B)				増減率(C/B)										
	件数	日数	金額		件数	日数	金額		件数	日数	金額		件数	日数	金額								
			一件当たり	組合員一人当たり			一件当たり	組合員一人当たり			一件当たり	組合員一人当たり			一件当たり	組合員一人当たり							
本人	入院	1,849	24,174	350,206,222	13.1	189,403	0.1	1.8	26,100	2,108	27,277	400,814,833	12.9	190,140	0.2	2.0	29,725	▲ 737	▲ 12.3	▲ 11.4	▲ 12.6		
	外来	99,389	140,942	814,483,002	1.4	8,195	7.4	10.5	60,701	94,213	134,765	722,490,949	1.4	7,669	7.0	10.0	53,581	526	5.5	4.6	12.7		
	歯科	24,649	37,801	218,115,610	1.5	8,849	1.8	2.8	16,255	23,870	37,368	208,551,706	1.6	8,737	1.8	2.8	15,467	112	3.3	1.2	4.6		
	薬剤	60,222	67,408	397,380,864	1.1	6,599	4.5	5.0	29,616	56,735	63,693	382,891,984	1.1	6,749	4.2	4.7	28,396	▲ 150	6.1	5.8	3.8		
	看護料	39	304	3,084,556	7.8	79,091	0.0	0.0	230	38	168	1,474,374	4.4	38,799	0.0	0.0	109	1,610,182	2.6	81.0	109.2		
	移送費	0	0	0	-	0	0	0	0	0	0	0	-	0	0	0	0	0	-	-	-	-	
	小計	186,148	270,629	1,783,270,254	1.5	9,580	13.9	20.2	132,901	176,964	263,271	1,716,223,846	1.5	9,698	13.2	19.5	127,279	▲ 118	5.2	2.8	3.9		
	家族	入院	1,418	25,978	263,601,949	18.3	185,897	0.1	1.9	19,645	1,603	29,304	278,923,190	18.3	174,001	0.1	2.2	20,685	▲ 185	▲ 3,326	▲ 11.5	▲ 11.3	▲ 5.5
		外来	61,081	85,829	531,653,410	1.4	8,704	4.6	6.4	39,622	59,508	85,245	498,043,651	1.4	8,369	4.4	6.3	36,936	33,609,759	2.6	0.7	6.7	
		歯科	15,048	21,517	118,768,729	1.4	7,893	1.1	1.6	8,851	15,454	22,400	121,330,360	1.4	7,851	1.2	1.7	8,988	▲ 883	▲ 2,561,631	▲ 2.6	▲ 3.9	▲ 2.1
薬剤		39,334	46,248	242,446,266	1.2	6,164	2.9	3.4	18,069	37,676	45,193	243,983,434	1.2	6,476	2.8	3.4	18,094	▲ 1,658	▲ 1,537,168	▲ 4.4	▲ 2.3	▲ 0.6	
看護料		149	630	5,477,186	4.2	36,760	0.0	0.0	408	121	694	5,960,849	5.7	49,263	0.0	0.1	442	28	▲ 64	▲ 23.1	▲ 9.2	▲ 8.1	
移送費		0	0	0	-	0	0	0	0	0	0	0	-	0	0	0	0	0	-	-	-	-	
小計		117,030	180,202	1,161,947,540	1.5	9,929	8.7	13.4	86,596	114,362	182,836	1,148,241,484	1.6	10,040	8.5	13.6	85,156	2,668	▲ 2,634	2.3	▲ 1.4	1.2	
高額療養費		入院	2,284	117,594	268,585,203	0.2	117,594	0.2	20,017	2,240	2,240	124,530	278,946,504	0.2	124,530	0.2	20,687	44	▲ 10,361,301	▲ 6,935	2.0	▲ 3.7	
		小計	305,482	3,213,802,997	10,521	22.8	239,514	293,566	3,143,411,834	10,708	21.9	233,122	70,391,163	11,896	11,896	▲ 60	▲ 1,920,200	▲ 142	▲ 7.7	▲ 4.1	2.2		
		家族療養費附加金	720	21,714,300	30,159	0.1	1,618	780	23,634,500	30,301	0.1	1,753	3,491	27,966	0.1	107	6.4	▲ 98,200	▲ 1,727	▲ 0.2	▲ 8.1		
	一部負担金払戻金	1,790	46,968,000	26,239	0.1	10,658	230	3,214,112,534	10,857	22.1	238,365	68,372,763	11,943	11,943	4.0	4.0	199	▲ 199	4.0	2.1			
	合計	0	0	0	-	0	0	0	0	0	0	0	-	0	0	0	0	0	-	-	-	-	
	本人	3	3	37,324	1.0	12,441	0.0	0.0	3	1	1	11,340	1.0	11,340	0.0	0.0	1	25,984	1,101	200.0	200.0	229.1	
	家族	0	0	0	-	0	0	0	0	0	0	0	-	0	0	0	0	0	-	-	-	-	
	小計	3	3	37,324	1.0	12,441	0.0	0.0	3	1	1	11,340	1.0	11,340	0.0	0.0	1	25,984	1,101	200.0	200.0	229.1	
	本人	2	20	212,239	10.0	106,120	0.0	0.0	16	0	0	0	-	0	0	0	0	212,239	-	-	-	-	
	家族	0	0	0	-	0	0	0	0	0	0	0	-	0	0	0	0	0	-	-	-	-	
小計	2	20	212,239	10.0	106,120	1	0.0	16	0	0	0	-	0	0	0	0	212,239	-	-	-	-		
高額療養費	0	0	0	-	0	0	0	0	0	0	0	-	0	0	0	0	0	-	-	-	-		
計	5	5	249,563	49,913	0.0	0.0	19	1	1	1	11,340	11,340	0.0	0.0	0.0	0.0	238,223	38,573	400.0	400.0	2,100.7		
家族療養費附加金	0	0	0	-	0	0	0	0	0	0	0	-	0	0	0	0	0	-	-	-	-		
一部負担金払戻金	0	0	0	-	0	0	0	0	0	0	0	-	0	0	0	0	0	-	-	-	-		
合計	5	5	249,563	49,913	0.0	0.0	19	1	1	1	11,340	11,340	0.0	0.0	0.0	0.0	238,223	38,573	400.0	400.0	2,100.7		

資料3 任意継続組合員に係る短期給付の状況(再掲)

単位:件、円

区 分	令和4年度(A) (任意継続組合員人数(平均275人))			令和3年度(B) (任意継続組合員人数(平均247人))			対前年度比較(A-B)			摘 要	
	件数	金額	任意継続組合員 一人当たり	件数	金額	任意継続組合員 一人当たり	件数	金額	任意継続組合員 一人当たり		
法 定 給 付	療養の給付	4,045	57,115,068	207,691	3,277	41,348,380	167,402	768	15,766,688	40,289	
	特定療養の給付	0	0	0	0	0	0	0	0	0	
	医療費 家族療養の給付	1,457	18,087,295	65,771	1,209	15,126,788	61,242	248	2,960,507	4,529	
	高額療養の給付	128	10,180,684	37,020	65	6,482,601	26,245	63	3,698,083	10,775	
	薬剤支給・看護料・移送料	2,843	23,892,648	86,882	2,215	16,781,674	67,942	628	7,110,974	18,940	
	小 計	8,473	109,275,695	397,366	6,766	79,739,443	322,831	1,707	29,536,252	74,535	
	その他	1	50,000	181	3	520,000	2,105	▲ 2	▲ 470,000	▲ 1,924	
	小 計	8,474	109,325,695	397,547	6,769	80,259,443	324,937	1,705	29,066,252	72,610	
	休業給付	0	0	0	0	0	0	0	0	0	
	災害給付	1	150,000	545	0	0	0	1	150,000	545	
	計	8,475	109,475,695	398,093	6,769	80,259,443	324,937	1,706	29,216,252	73,156	
	附加給付	48	1,057,600	3,845	19	650,600	2,634	29	407,000	1,211	
	一部負担金払戻金	84	2,324,700	8,453	61	1,676,300	6,786	23	648,400	1,667	
合 計	8,607	112,857,995	410,392	6,849	82,586,343	334,357	1,758	30,271,652	76,035		

資料4 年金受給者の状況

単位:人、円

	令和4年度末(A)		令和3年度末(B)		対前年度比較(C)(A-B)	
	受給者数	平均年金額	受給者数	平均年金額	受給者数	平均年金額
新共済年金適用者	22,471		21,604		867	
(厚生年金)	(4,712)	(1,195,212)	(4,457)	(1,198,635)	(255)	(▲ 3,423)
(年金払い退職給付)	(2,119)	(6,261)	(1,377)	(4,422)	(742)	(1,839)
(新共済年金・職域加算額)	(15,640)	(1,135,065)	(15,770)	(1,172,038)	(▲ 130)	(▲ 36,973)
旧共済年金適用者計	1,101		1,299		▲ 198	
合 計	23,572		22,903		669	

※ 新共済年金 昭和61年4月1日適用

資料 5 支部組織及び職員数(令和4年4月1日)

1 組織図

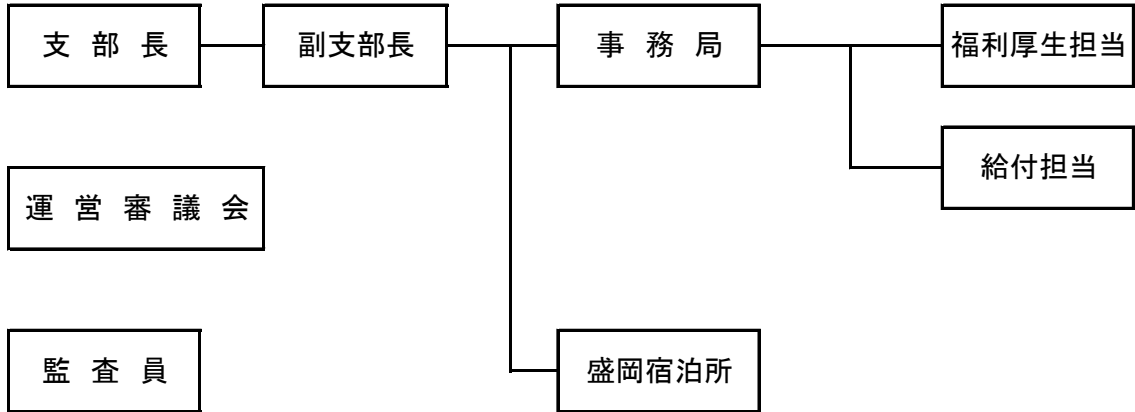

2 職員数(事務局)

単位:人

区 分	令和4年度			令和3年度			対前年度比較			摘 要
	人員	経費負担区分 県 費 共済費		人員	経費負担区分 県 費 共済費		人員	経費負担区分 県 費 共済費		
事務局長	1	1		1	1		0	0		
事務局次長	0	0		0	0		0	0		
特命課長	0	0		0	0		0	0		
厚生福利担当	15	9	6	15	9	6	0	0	0	
計	16	10	6	16	10	6	0	0	0	