

第1章 共済組合について

第1節 公立学校共済組合

公立学校共済組合は、地方公務員法第43条の共済制度に基づき地方公務員等共済組合法によって設立された法人です。

私たちの共済組合は、地方公共団体の負担金と組合員の掛金によって運営され、組合員及びその遺族の生活の安定と福祉の向上、公務に従事する体勢の整備に寄与することを目的とし、給付事業及び福祉事業を行っています。

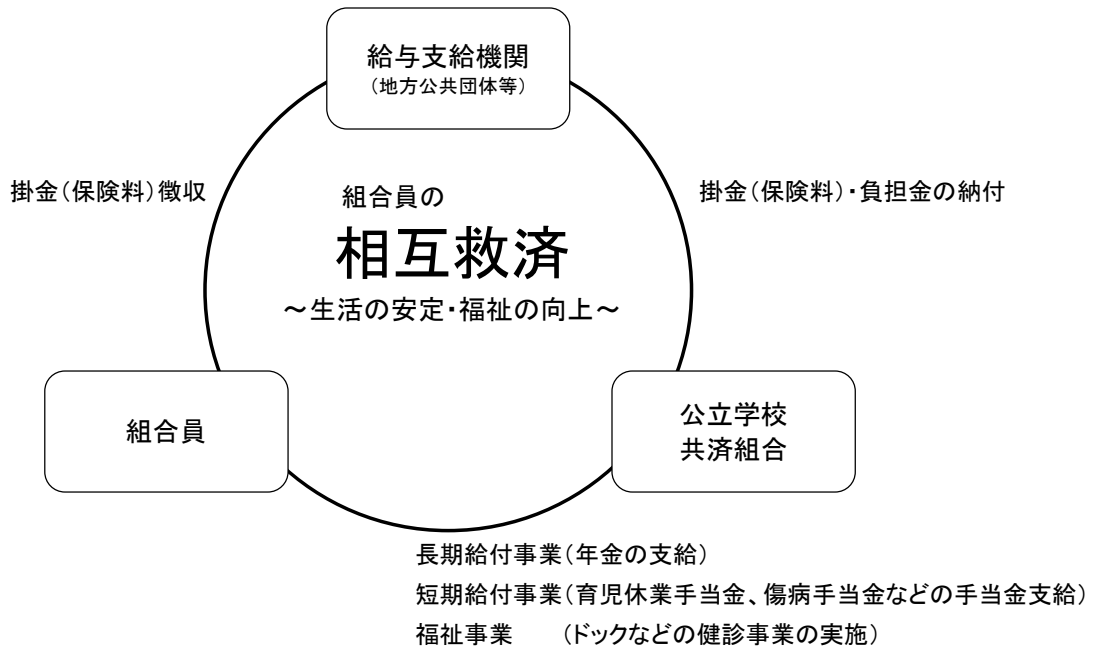

第2節 組織

1 公立学校共済組合

公立学校共済組合の組織は、下図のとおりです。

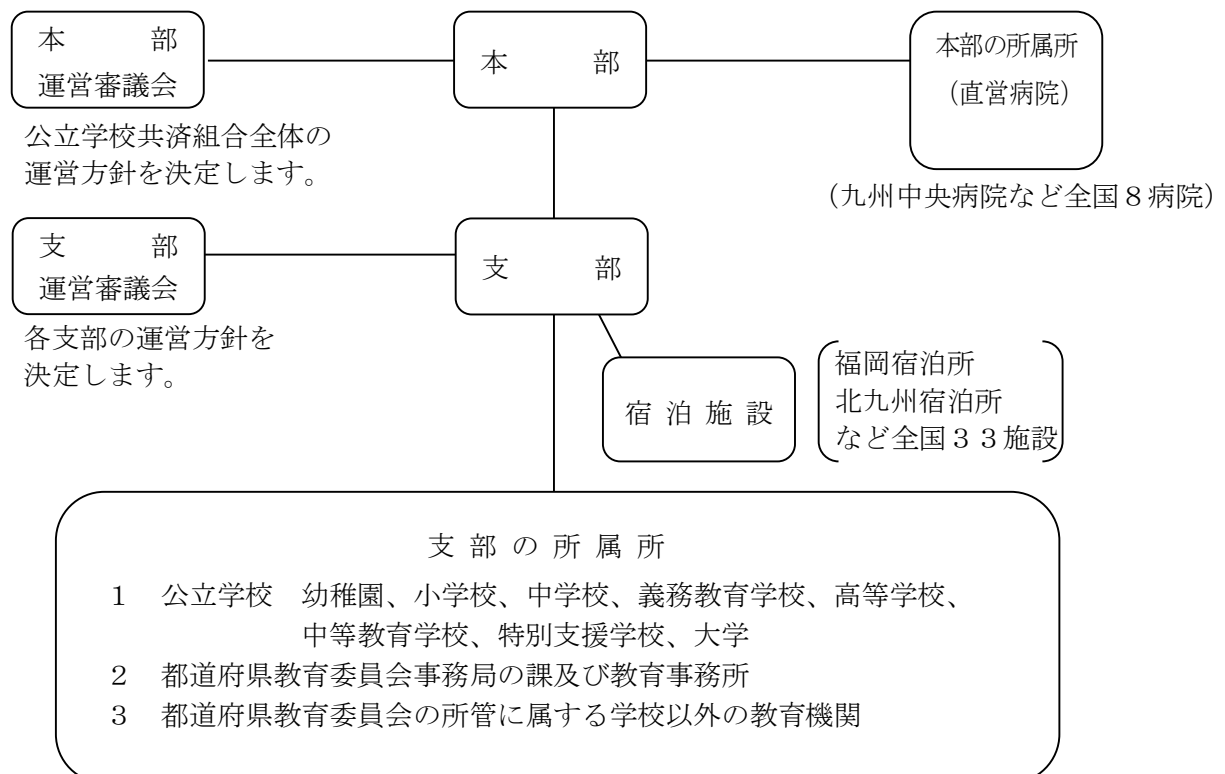

2 公立学校共済組合福岡支部

公立学校共済組合福岡支部の事務局は福岡県教育庁内（〒812-8575 福岡県福岡市博多区東公園 7-7）にあります。

福岡支部の各係の分掌は下図のとおりです。

3 公立学校共済組合福岡支部の事務分掌

福岡支部代表 092-641-4965

<div style="border: 1px solid black; border-radius: 10px; padding: 5px; width: fit-content; margin-bottom: 10px;">給付係</div> <p>直通 092-643-3871</p>	<ul style="list-style-type: none"> 1 法定給付（保健給付、休業給付、災害給付）及び附加給付 2 組合員の資格の得喪、被扶養者の認定、取消 3 組合員証等の発行、検認、更新 4 第三者加害による損害賠償請求事務 5 国民年金第3号被扶養者届出代行事務
<div style="border: 1px solid black; border-radius: 10px; padding: 5px; width: fit-content; margin-bottom: 10px;">福祉係</div> <p>直通 092-643-3869</p>	<ul style="list-style-type: none"> 1 特定健康診査・特定保健指導事業 2 健康管理事業（{宿泊・1日・脳・配偶者・へき地}ドック、PET健診、大腸がん検診、女性検診、トータルヘルス、職場の健康づくり支援、リラックス健康セミナー、こころの健康相談、禁煙セミナー、生活習慣病予防セミナー） 3 保養事業（宿泊施設利用補助、会合利用補助、婚礼施設利用補助等） 4 教職員ライフプランセミナー、介護講座、若年組合員交流事業等 5 福祉保険制度、アイリスプラン 6 貸付事業（一般、特別、教育、災害、医療、結婚、葬祭、住宅、住宅災害、介護構造、高額医療、出産） 7 貸付金に伴う団体信用生命保険・債務返済支援保険
<div style="border: 1px solid black; border-radius: 10px; padding: 5px; width: fit-content; margin-bottom: 10px;">年金係</div> <p>直通 092-643-3872</p>	<ul style="list-style-type: none"> 1 老齢厚生年金、障害厚生年金、障害一時金及び遺族厚生年金 2 退職届書 3 組合員長期原票等の移換 4 年金受給者・年金待機者に係る年金相談
<div style="border: 1px solid black; border-radius: 10px; padding: 5px; width: fit-content; margin-bottom: 10px;">総務係</div> <p>直通 092-643-3868</p>	<ul style="list-style-type: none"> 1 支部の人事・服務・給与 2 支部運営審議会 3 広報誌「共済福岡」の編集・発行 4 支部職員の福利厚生 5 支部の予算・決算・経理 6 組合員の掛金及び県・市町村負担金等の収納 7 標準報酬
<div style="border: 1px solid black; border-radius: 10px; padding: 5px; width: fit-content; margin-bottom: 10px;">宿泊所 経営管理室</div> <p>直通 092-643-3868</p>	<ul style="list-style-type: none"> 1 宿泊施設の管理・運営 2 宿泊施設の整備・改修 3 本部と宿泊施設との連絡調整
<div style="border: 1px solid black; border-radius: 10px; padding: 5px; width: fit-content; margin-bottom: 10px;">宿泊施設</div>	<p>福岡宿泊所（福岡リーセントホテル） 〒812-0053 福岡市東区箱崎 2-52-1 TEL092-641-7741</p> <p>北九州宿泊所（小倉リーセントホテル） 〒803-0811 北九州市小倉北区大門 1-1-17 TEL093-581-5673</p>